N. 7°

Valzer

Le Stelle della Seroe



LE STELLE DELLA SERA

(Abendsterne)

1836



VALZER

per

Pianoforte

composti e rispettosamente dedicati a Sua Altezza Reale

LEOPOLDO

Principe delle due Sicilie, Infante di Spagna, Principe di Salerno &c. &c.

DA

GIUSEPPE LANNER

Op: 180.

14850

(Col consenso del Proprietario Sig.r T. Haslinger di Vienna)

Fr. 2. 50.

MILANO

DALL' I. R. STABILIMENTO NAZIONALE PRIVILEGIATO DI

GIOVANNI RICORDI

CONT.a DEGLI OMENONI N.o 1720.

Firenze, G. Ricordi e Jouhaud. Mendrisio, C. Pozzi.

Vienna, T. Haslinger. Londra, R. Cocks e C.o Berlino, T. Trautwein.


PROVINCIA DI TORINO
BIBLIOTECA

LE STELLE DELLA SERA

(ABEND-STERNE)

VALZER

di

GIUSEPPE LANNER



Op. 180.

PRESTO.

INTRODUCTION.
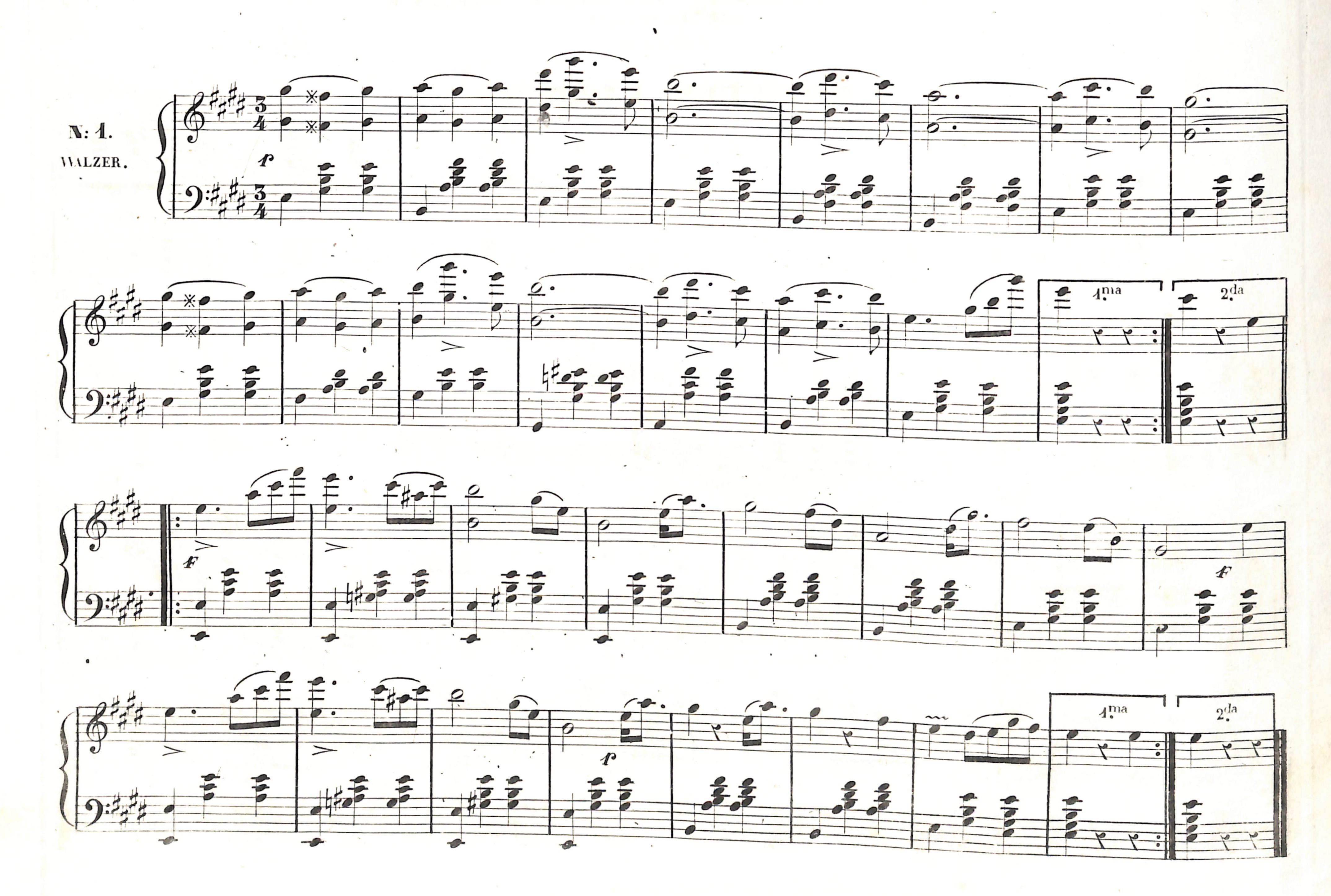
dim:

dim:
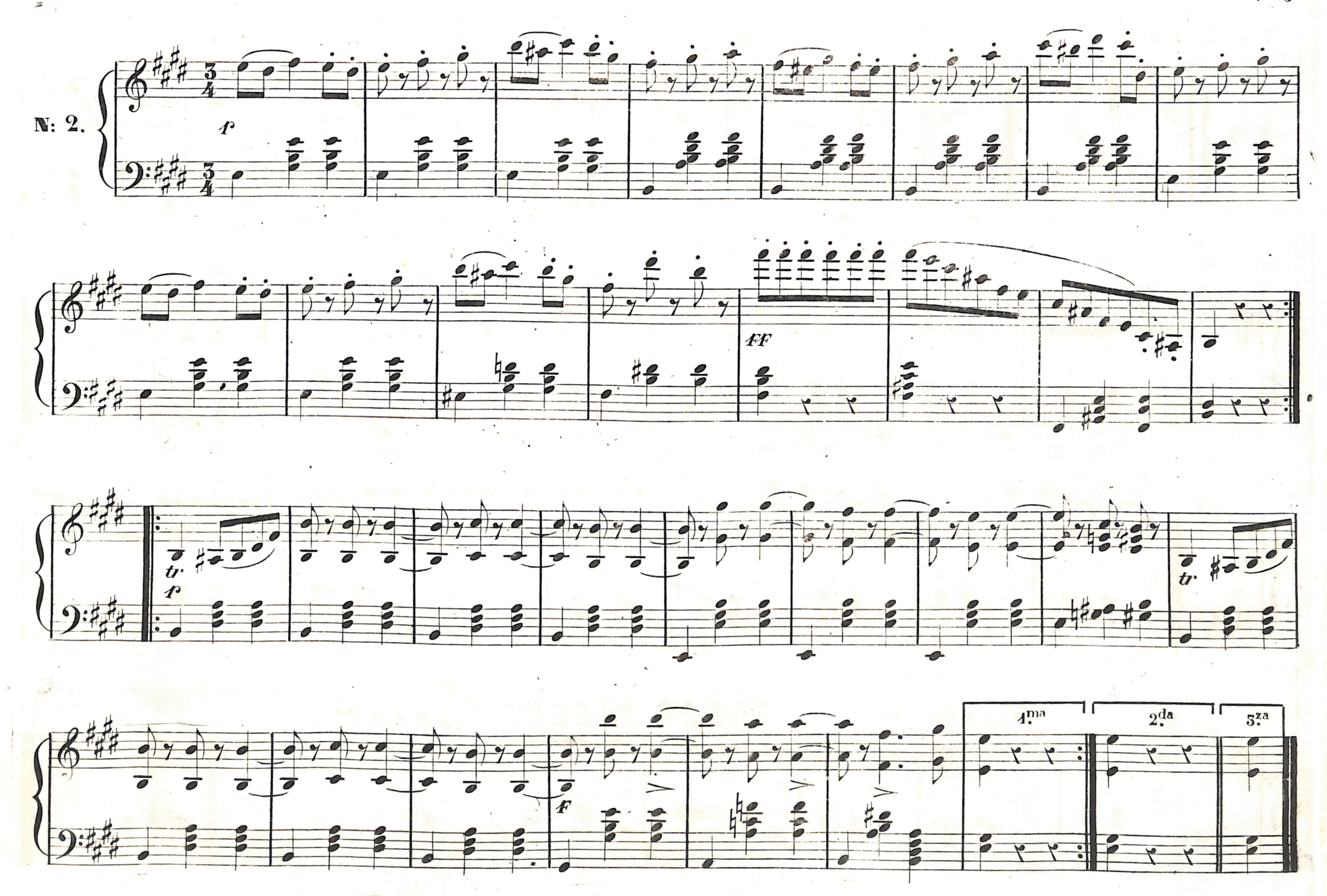
a piacere.

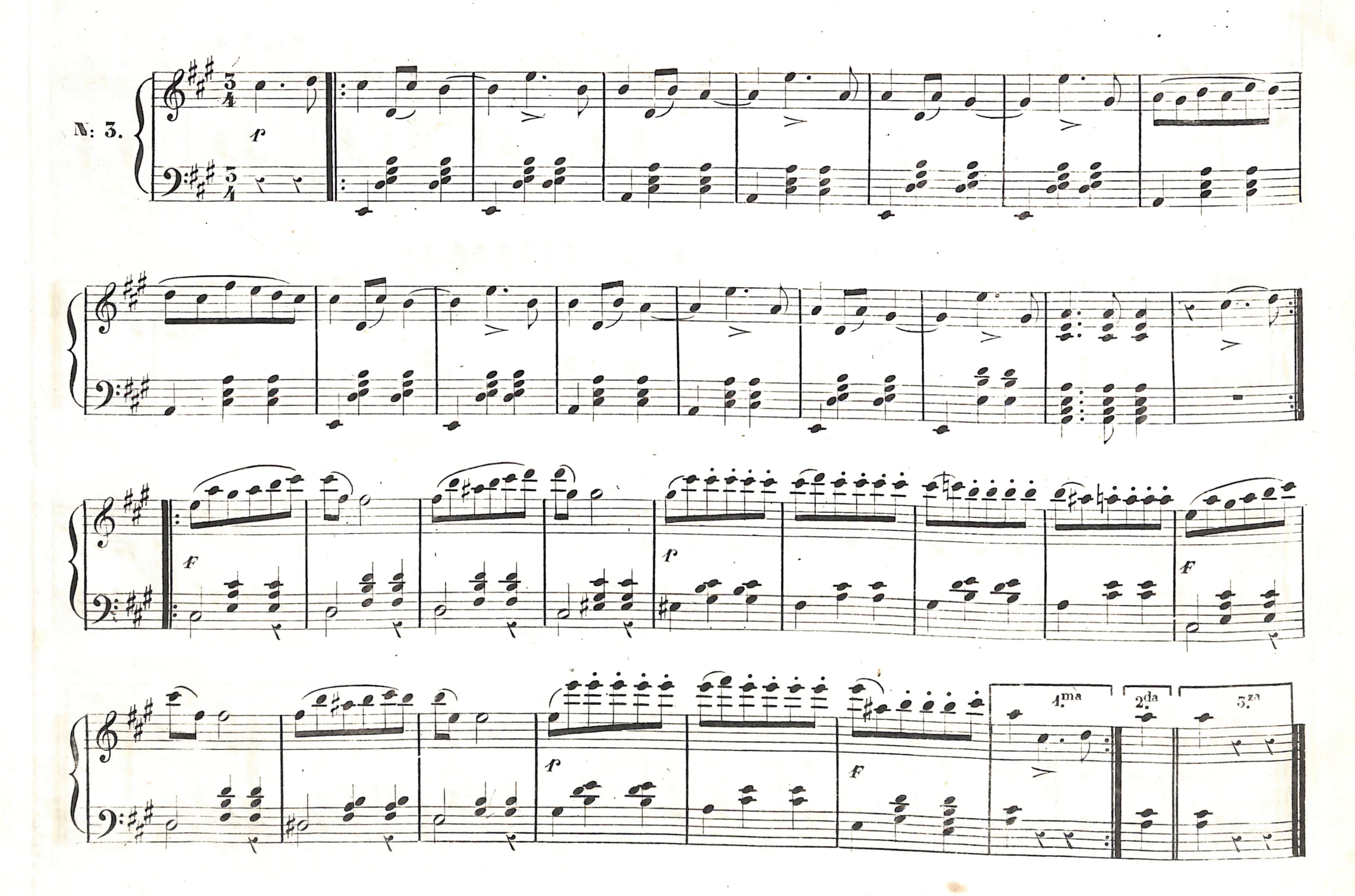
ritard:

Proprietà di G. Ricordi in Milano, e di T. Haslinger in Vienna.
44850 HH
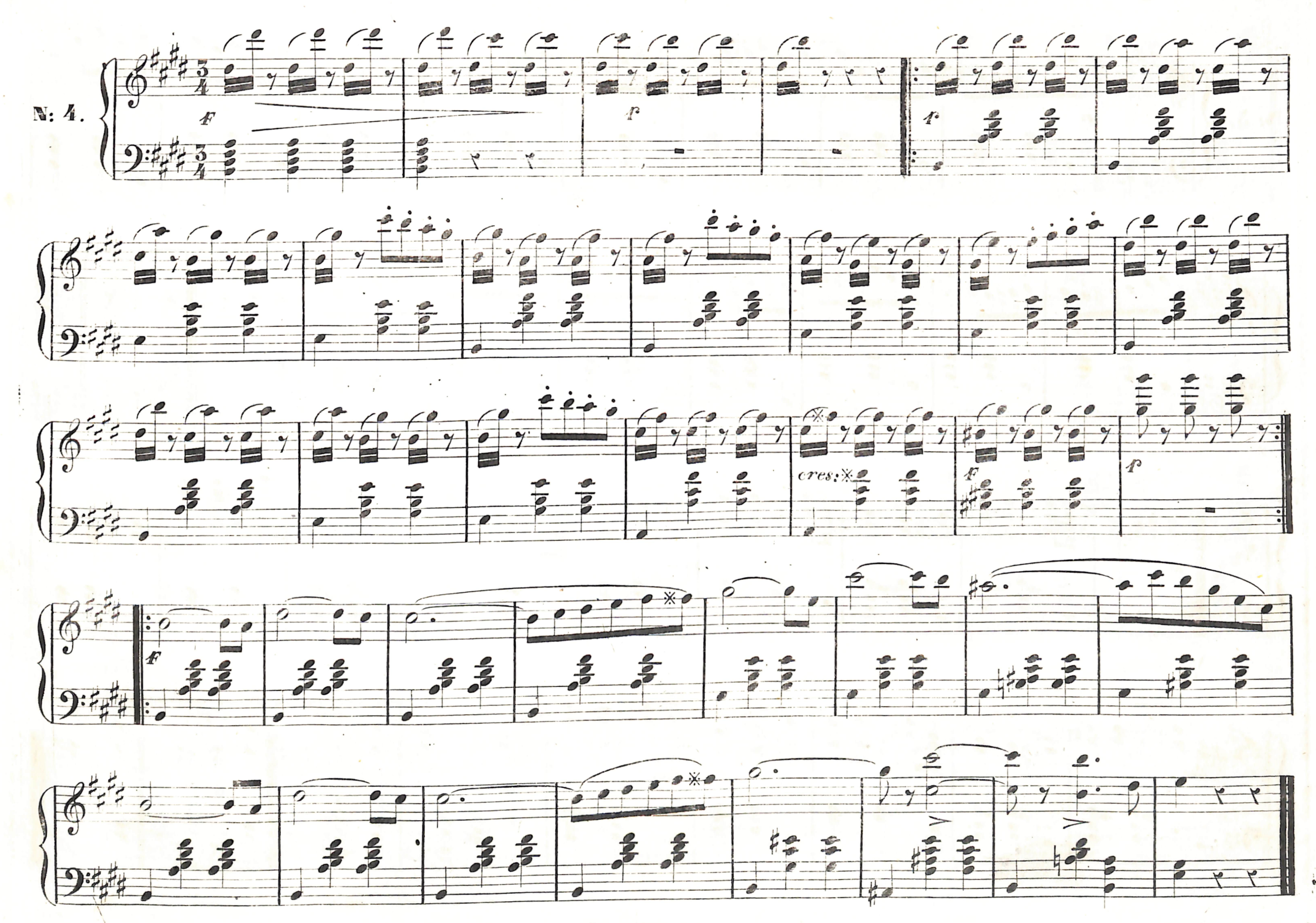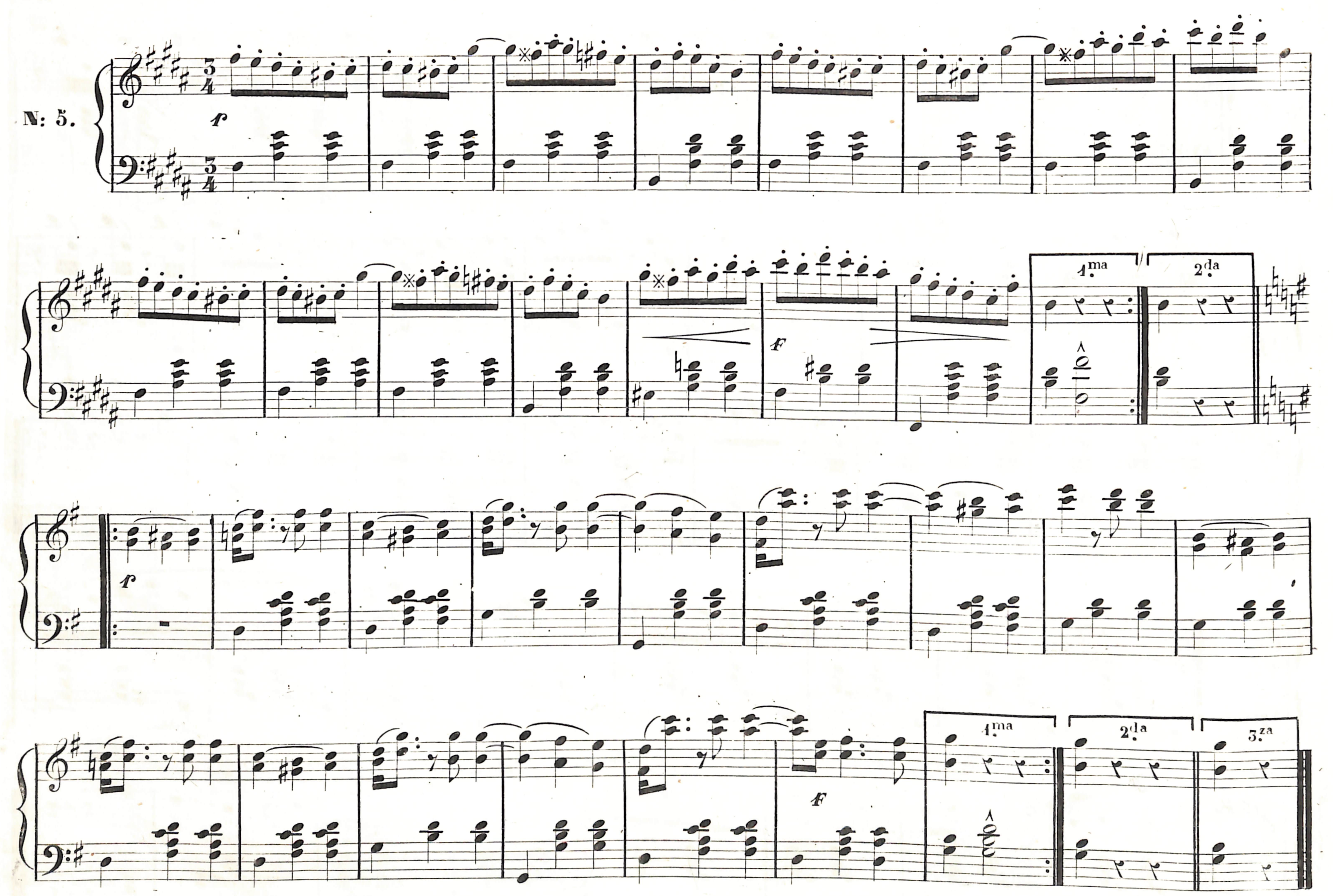


N: 1.
WALZER.
1.ma
2.da
1.ma
2.da
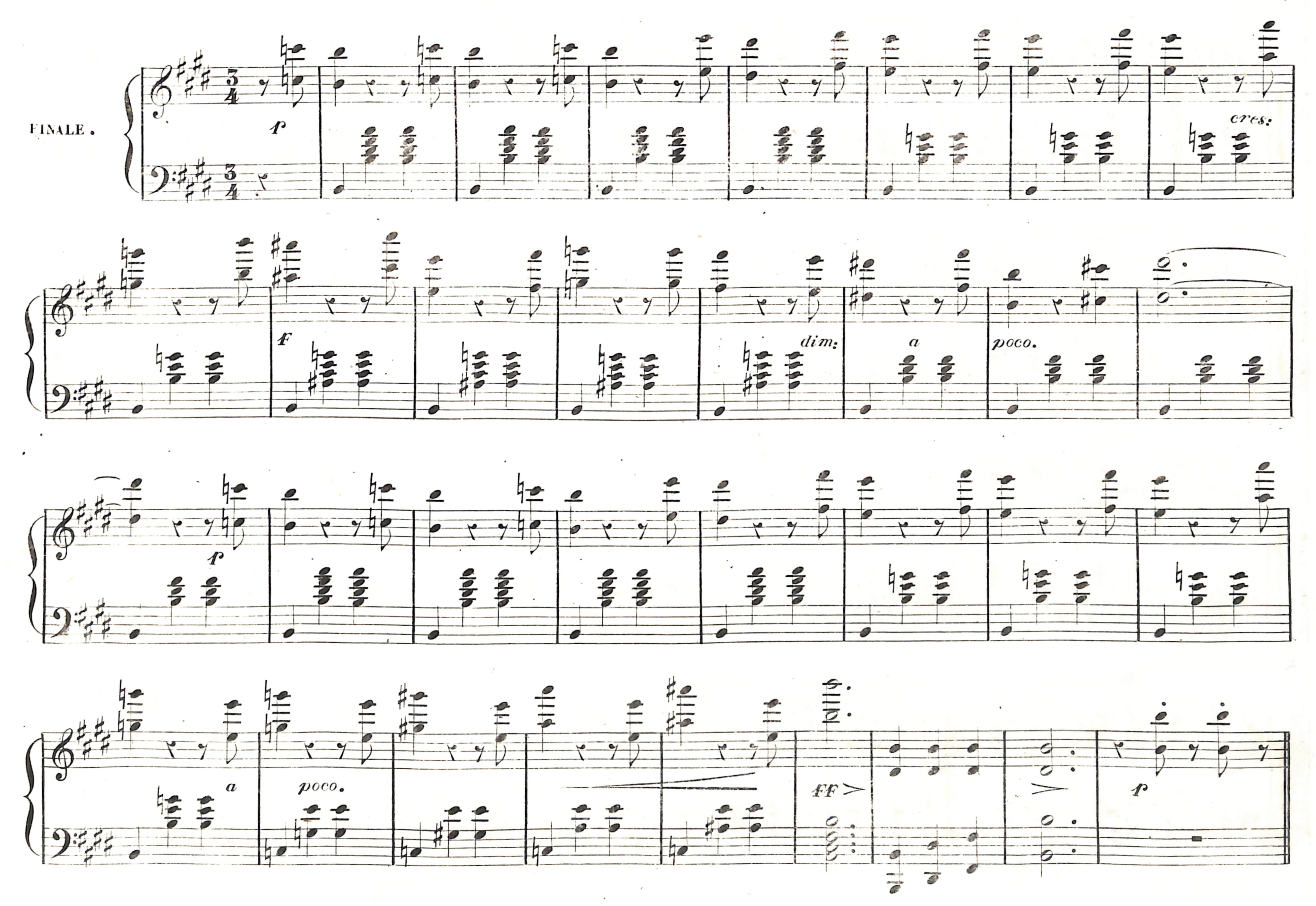

Nº 2.
4.ma
2.da
3.za
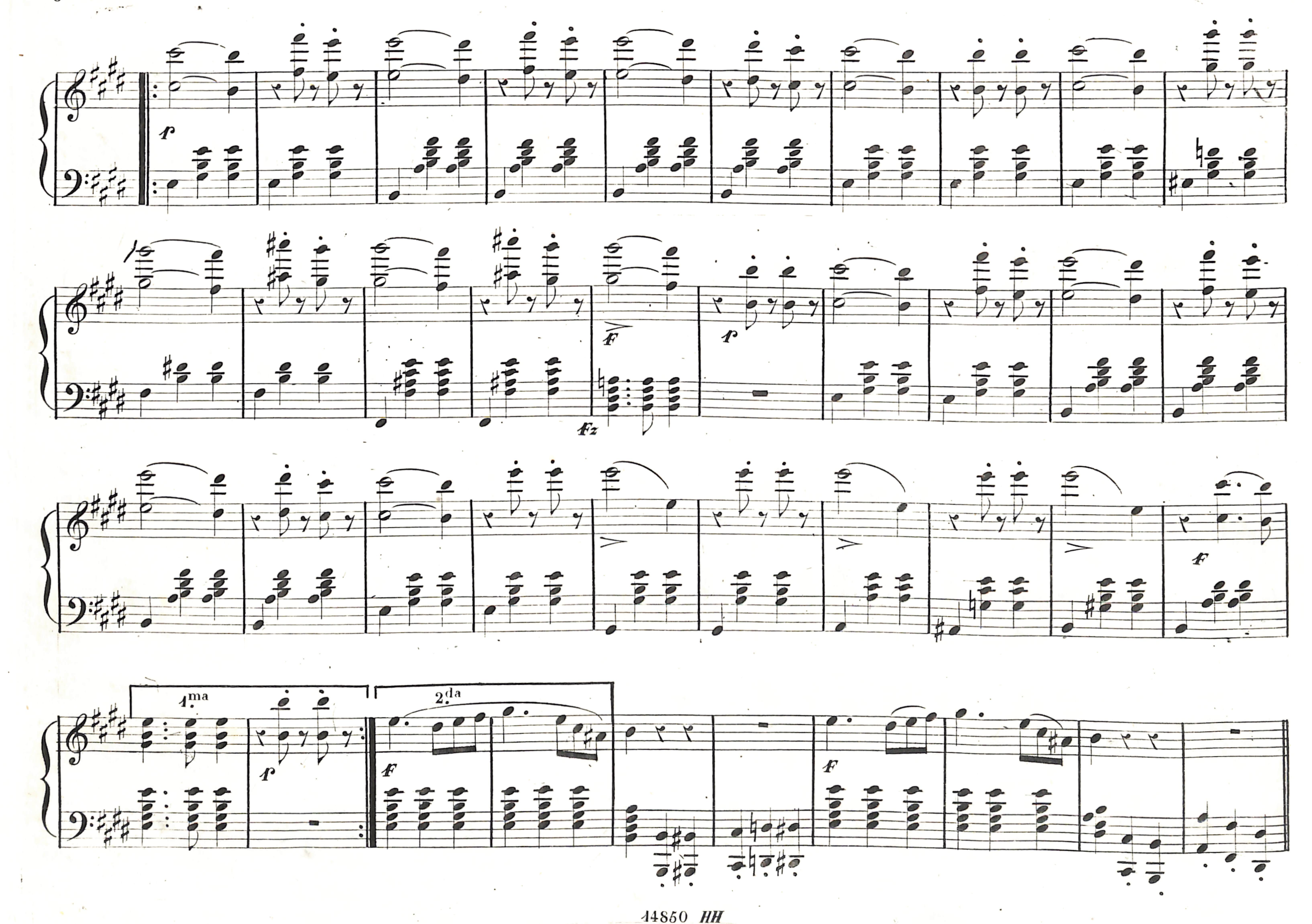

N: 3.
1.ma
2.da
3.za
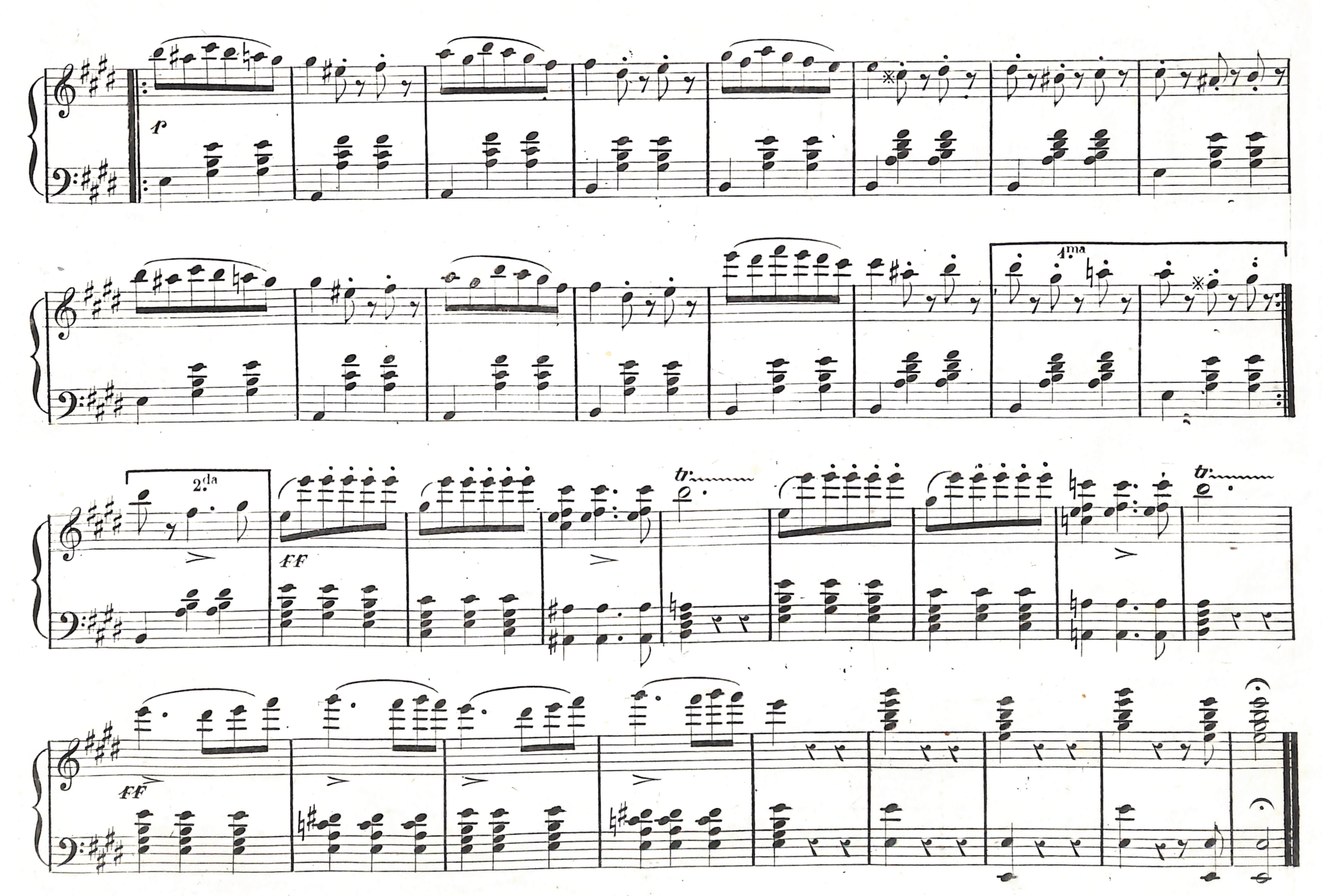
N: 4.




N: 5.
1.ma
2.da
1.ma
2.da
3.za


FINALE.
p
cres:
f
dim:
a
poco.
p
a
poco.
ff
p


p
Fz
F
p
F
1.ma
2.da
p
F
F



1ma
2da
tr
FF





